

The background of the slide shows an outdoor setting with a green lawn. In the foreground, there are two yellow tricycles. Behind them are two white teepees decorated with colorful autumn leaves in shades of orange, red, and green. In the background, there is a brick wall and a house with light-colored siding.

City of Providence Early Learning Infrastructure Support Program

Round 2 - 2024 Info Session

Programa de Apoyo a la Infraestructura de Aprendizaje Temprano de la Ciudad de Providence

2.a Ronda - Sesión Informativa 2024

LISC
RHODE ISLAND

Agenda

1. 2024 Program Overview
2. Eligibility and Priority Criteria
3. Your Project
4. Grant Requirements
5. Application Walk-Through
6. Selection Process
7. Additional Resources



1. Resumen del Programa en 2024
2. Criterios de Elegibilidad y Prioridad
3. Su Proyecto
4. Requisitos de la Subvención
5. Aplicación en Línea
6. Proceso de Selección
7. Recursos Adicionales

A woman with long dark hair and glasses is sitting on the floor in a classroom, reading a book to a young child with blonde hair. The child is looking at the book. In the background, there are wooden cribs, a bookshelf with children's books, and other children in the foreground, some of whom are out of focus. The scene is brightly lit, suggesting a window nearby.

2024 Program Overview

Resumen del Programa en 2024

LISC
RHODE ISLAND

Facilities

High quality, affordable child care directly influences parents' ability to work and children's healthy development.

A facility is not merely where a program takes place, it's part of the formula for success.

Every child deserves equal access to affordable, developmentally-appropriate, high-performing early learning facilities.



Instalaciones

El cuidado infantil de alta calidad y asequible afecta directamente la habilidad de trabajar de los padres y el desarrollo saludable de los niños.

Una instalación no es solamente el lugar donde se desarrolla un programa, es parte de la fórmula para el éxito.

Cada niño merece acceso a instalaciones de aprendizaje temprano asequibles, apropiadas para su desarrollo, y de alto rendimiento.

Providence's Investment

The City of Providence has dedicated funds for repair and renovation grants to improve the health, safety, and quality of Providence-based child care programs through the Early Learning Infrastructure Support Program. The total amount of award funding at the start of this Program was \$1,570,350 and remaining available for this second round is \$295,000.

These funds are made available through the American Rescue Plan Act of 2021 (ARPA)'s Coronavirus State and Local Fiscal Recovery Funds (SLFRF) to mitigate economic harm from the COVID-19 pandemic.



La inversión de Providence

La ciudad de Providence ha dedicado fondos para subvenciones de reparación y renovación para mejorar la salud, seguridad, y calidad de los programas de cuidado infantil con sede en Providence a través del Programa de Apoyo a la Infraestructura de Aprendizaje Temprano. El monto total de los fondos al inicio de este Programa era \$ 1 570 350 y para esta segunda ronda quedan disponibles \$ 295 000.

Estos fondos están disponibles gracias a los Fondos para la Recuperación Fiscal Estatal y Local (SLFRF, por su sigla in inglés) de la Ley del Plan de Rescate Americano (ARPA, por su sigla en inglés) de 2021 para mitigar el daño económico a consecuencia de la pandemia COVID-19.

Availability of Funds

To reiterate, a total of \$295,000 is available through a competitive application process to licensed child care providers serving infant to preschool-aged children, and can include:

- Head Start providers
- Public school preschools
- Family child care providers (sole proprietors are eligible with appropriate Schedule C tax return)
- State pre-K providers



Disponibilidad de Fondos

Para reiterar, un total de \$ 295 000 está disponible a través de un proceso de aplicación competitivo para proveedores de cuidado infantil con licencia que trabajen con niños desde infantes a prescolares, y puede incluir:

- Proveedores de Head Start
- Programas prescolares de escuelas públicas
- Proveedores de cuidado infantil familiar (propietarios únicos son elegibles con el Anexo C de la declaración de impuestos)
- Proveedores estatales de pre-kindergarten.

Use of Funds

Providers will have the ability to select from a menu of approved small capital improvement projects in their application.

Menu options will be listed later in this presentation and full descriptions can be found in the grant instructions.



Disponibilidad de Fondos

En su aplicación, los proveedores podrán seleccionar un proyecto del menú de mejoras de capital pequeñas aprobadas.

Las opciones del menú serán mencionadas más adelante en esta presentación y pueden encontrar las descripciones completas en las instrucciones de la subvención.

Disbursement of Funds

This is an **advanced-based** grant program.

This means funding will be provided in advance of project commencement in accordance with the disbursement conditions outlined in the contract agreement between LISC and the awardee. Funds may **ONLY** be used for the small capital improvement projects outlined in the grant contract

Desembolso de los Fondos

Este es un programa de subvenciones **basado en anticipos**.

Esto quiere decir que los fondos serán entregados antes del inicio del proyecto de acuerdo con las condiciones de desembolso descritas en el contrato entre LISC y el beneficiario. Los fondos pueden ser usados **ÚNICAMENTE** para los proyectos de mejoras de capital pequeñas descritos en el contrato.



Eligibility and Priority Criteria

Criterios de Elegibilidad y Prioridad

LISC
RHODE ISLAND

Who is Eligible to Apply

Eligible providers will meet the following requirements:

- Licensed to provide child care services (license is in good standing)
- Operating in good standing in the State of Rhode Island
- BrightStars rated and actively working to improve quality rating
- Providing services to children with high needs
- Located in the City of Providence
- Assigned a Unique Entity ID (SAM.gov) - if you do not currently have a Unique Entity ID, please visit SAM.gov to get one assigned to your business entity

If you are unsure about whether you meet these eligibility requirements, please don't hesitate to contact us!

Quién es Elegible para Aplicar

Los proveedores elegibles deben cumplir los siguientes requisitos:

- Tener licencia para proveer cuidado infantil
- Operar en regla con el Estado de Rhode Island
- Tener calificación de BrightStars y estar trabajando activamente para mejorar la calificación de calidad.
- Proveer servicios a niños de mayor necesidad
- Estar ubicado en la ciudad de Providence
- Debe tener asignada una identificación única a través de SAM.gov - si no tiene una, puede visitar SAM.gov para que se le asigne a su negocio

Si no está seguro de cumplir estos requisitos de elegibilidad, ¡por favor no dude en contactarnos!

Priorities for Decision-Making

For organizations meeting eligibility requirements, funding priorities are:

- Programs currently enrolling substantial numbers of children with high needs
- Programs proposing to provide some level of matching funding for the project
- Programs that can demonstrate the capacity to manage the proposed project
- Programs that can clearly link their project to compliance with health and safety codes/regulations and/or quality benchmarks



Prioridades para la Toma de Decisiones

Para las organizaciones que cumplan con los requisitos de elegibilidad, las prioridades de financiamiento son:

- Programas que actualmente tengan un número sustancial de niños de mayor necesidad
- Programas que propongan proveer algún nivel de cofinanciación para el proyecto
- Programas que puedan demostrar la capacidad de manejar el proyecto propuesto
- Programas que puedan vincular su proyecto con el cumplimiento de códigos de salud y seguridad, regulaciones, o estándares de calidad

Priorities for Decision-Making

For organizations meeting eligibility requirements, funding priorities are:

- Programs that demonstrate long-term site control
- Programs seeking grant funds to address the following issues:
 - Compliance with Regulations
 - Health and Safety: Overall Building Condition
 - Health and Safety: Playground
 - Physical space barriers to program quality and/or expansion



Prioridades para la Toma de Decisiones

Para las organizaciones que cumplan con los requisitos de elegibilidad, las prioridades de financiamiento son:

- Programas que puedan demostrar control del sitio a largo plazo
- Programas que busquen financiación para abordar los siguientes asuntos:
 - Cumplimiento de las regulaciones
 - Salud y Seguridad: Condición general de la instalación
 - Salud y Seguridad: Área de juego
 - Barreras físicas a la calidad o expansión del programa

Funding Priorities Examples

Ejemplos de las Prioridades de Financiación

Examples of Funded Project Types

- Site Control
- Demonstrated commitment to quality
- History of personal investment
- Urgent health and safety concerns
- Issues impeding regulatory compliance
- “Fully baked” projects
- High needs population

Ejemplos de Tipos de Proyectos Financiados

- Control del sitio
- Compromiso demostrado con la calidad
- Historia de inversión personal
- Riesgos urgentes a la salud y seguridad
- Problemas impidiendo el cumplimiento de la regulación
- Proyectos con un plan sólido
- Población de mayor necesidad



Funding Priorities Examples

Examples of Project Types NOT Likely to be Funded

- Landlord responsibilities
- No long-term site control
- No detailed and/or approved plan
- Plan not aligned to best practice
- Low or no high-needs children
- Low capacity to manage project and/or grant
- Fiscal issues
- Large climbing structures will NOT be funded through this program

Ejemplos de las Prioridades de Financiación

Ejemplos de Tipos de Proyectos que NO Tienen Probabilidad de ser Financiados

- Mejoras que sean responsabilidad del propietario
- Sin control a largo plazo del sitio
- Sin un plan detallado o aprobado
- Un plan que no se alinea con las mejores prácticas
- Niños con poca o ninguna necesidad
- Baja capacidad de manejar un proyecto o subvención
- Problemas fiscales
- Estructuras de escalada grandes NO se financiarán con este programa

Your Project

Su Proyecto

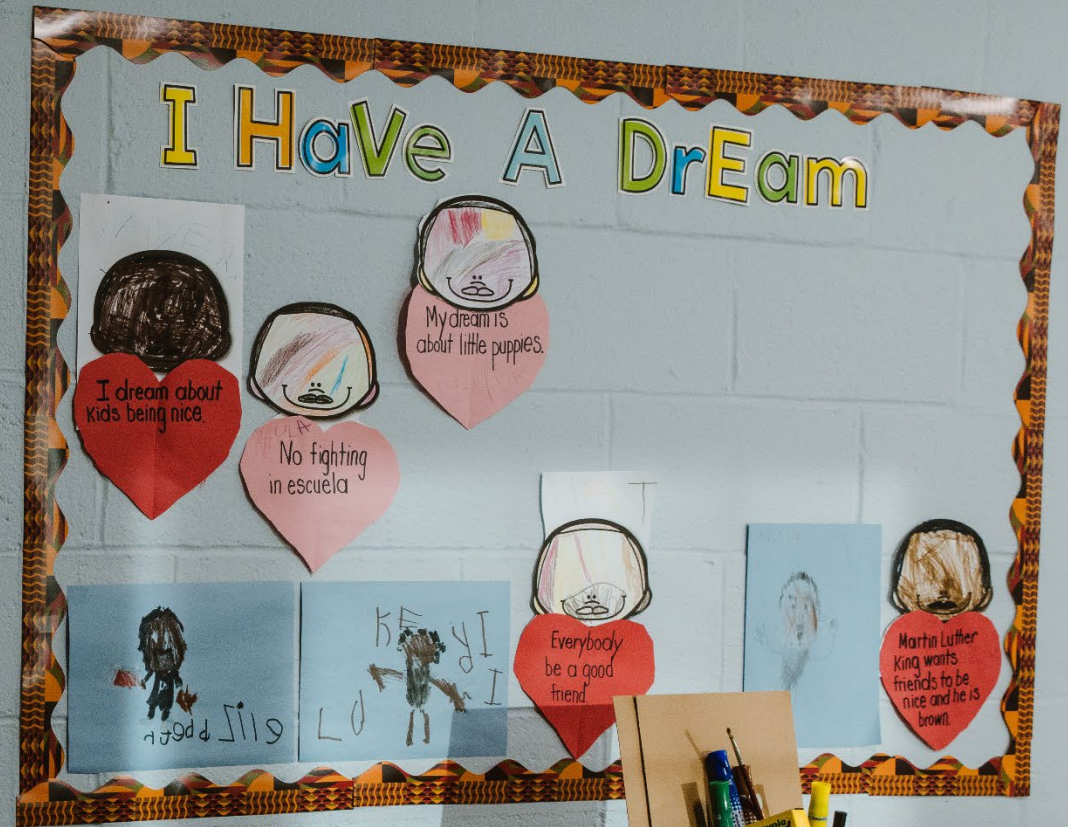

LISC
RHODE ISLAND

Menu of allowable improvements for grant use

Menú de mejoras permitidas para el uso de la subvención

Small Capital Improvement Mejora de Capital Pequeña	Grant Award Maximum Monto Máximo de la Subvención
Fencing Cercas	Up to \$25,000 Hasta \$ 25 000
Sunshade/Awning Installation Instalación de Parasoles/Toldos	Up to \$1,500 for sunshade purchase only Hasta \$ 1 500 para la compra únicamente Up to \$18,000 for purchase and installation Hasta \$ 18 000 para la compra e instalación
Deck Replacement/Installation Reemplazo/Instalación de la Terraza	Up to \$20,000 Hasta \$ 20 000
Furniture, Fixtures, and Equipment – Classroom Furniture Mobiliario, Accesorios y Equipos – Muebles para el Salón de Clases	Up to \$10,000 per classroom/FCC Hasta \$ 10 000 por cada salón u hogar de cuidado infantil familiar
Furniture, Fixtures, and Equipment – Outdoor Play Mobiliario, Accesorios y Equipos – Juego al Aire Libre	Up to \$30,000 Hasta \$ 30 000
Furniture, Fixtures, and Equipment – Outdoor Garden Mobiliario, Accesorios y Equipos – Jardín al Aire Libre	Up to \$20,000 Hasta \$ 20 000

Menu of allowable improvements for grant use

Menú de mejoras permitidas para el uso de la subvención

Small Capital Improvement Mejora de Capital Pequeña	Grant Award Maximum Monto Máximo de la Subvención
Drainage Improvements Mejoras al Drenaje	Up to \$20,000 Hasta \$ 20 000
Plumbing Renovations Renovaciones a la Plomería	Up to \$38,000 Hasta \$ 38 000
HVAC Upgrades Mejoras al Sistema de Climatización	Up to \$32,000 Hasta \$ 32 000
Electrical Upgrades Mejoras Eléctricas	Up to \$25,000 Hasta \$ 25 000
Environmentally Conscious Improvements Mejoras Ecológicas	Up to \$25,000 Hasta \$ 25 000
Small-Scale Renovation Renovaciones de Pequeña Escala	Up to \$75,000 Hasta \$ 75 000

How to Prioritize your Project

Cómo Priorizar su Proyecto

Focus on grant **priority areas**:

- Programs with documented health and safety issues should address these priority areas
- Programs with documentation that there are facility issues impacting their BrightStars rating/ ERS scores should include those items for consideration
- Programs that could expand quality programming with necessary facility renovations



Enfóquese en las **áreas de prioridad** de la **subvención**:

- Programas con riesgos documentados a la salud y seguridad deben abordar estas áreas prioritarias
- Programas con documentación de que hay problemas en la instalación afectando las calificaciones BrightStars o ERS deben incluir esos problemas para consideración
- Programas que puedan expandir la programación de calidad con las renovaciones necesarias a la instalación

How to Prioritize your Project

Cómo Priorizar su Proyecto

If you are looking for a place to start with identifying facilities improvements, consider the following questions:

- Do you see health and safety concerns?
- How do children move around the space?
- What would make supervision easier, materials more accessible, routines flow better, etc.?

A checklist can be a helpful tool – LISC has checklists available for both Center-based and Home-based Programs (English and Spanish)!



Si está buscando por dónde empezar a identificar las mejoras a la instalación, considere las siguientes preguntas:

- ¿Ve riesgos a la salud y seguridad?
- ¿Cómo se mueven los niños alrededor del espacio?
- ¿Qué podría hacer la supervisión más fácil, los materiales más asequibles, que las rutinas fluyan mejor, etc.?

Una lista de verificación puede ser una herramienta útil – ¡LISC tiene listas de verificación disponibles para programas basados en centros y en el hogar (inglés y español)!

How to Prioritize your Project

Cómo Priorizar su Proyecto

Focus on **project feasibility**:

- Can the project realistically be completed before **November 30, 2024**?
- Can the project realistically be completed with the funding you have available to you?

Enfóquese en la **factibilidad del proyecto**:

- ¿Es realista completar el proyecto antes del **30 de noviembre de 2024**?
- ¿Es realista completar el proyecto con la financiación que estaría disponible para usted?



A young girl with dark, curly hair tied with a red bow is intently stacking wooden blocks. She is wearing a white t-shirt with colorful paint splatters. The background shows a classroom environment with a stack of wooden trays, educational posters, and a blue decorative border with bicycle patterns.

Grant Requirements

Requisitos de la Subvención

LISC
RHODE ISLAND

Written Estimates

An estimate must be submitted with the application for consideration of grant funds. If the estimate is for services that require hiring a contractor, it must include Davis-Bacon Prevailing Wage. Estimates that do not note compliance with prevailing rates will not be considered in grant application review.

If the application is for furnishings, fixtures, and equipment, evidence from store/supplier that includes total and itemized cost with shipping will be considered an acceptable estimate.

Note: Contractors may charge a fee to develop an estimate and/or they may require a guaranteed selection for use of estimate in grant request. LISC does not reimburse for applications that elected to obtain paid estimates for project proposals.

Estimaciones por Escrito

Una estimación de costos debe ser enviada con la aplicación para que sea considerada para recibir financiación. Si la estimación es para contratar a un contratista, debe incluir salarios con base en la Ley Davis-Bacon. Las estimaciones que no cumplan con estos salarios no serán consideradas en el proceso de revisión de aplicaciones.

Si la aplicación es para mobiliario, accesorios, y equipos, un recibo de la tienda o proveedor que incluya el costo total y el costo detallado incluyendo costos de envío será considerado como una estimación aceptable.

Nota: Algunos contratistas pueden cobrar por dar una estimación o pueden requerir que le garantice que lo van a seleccionar para el trabajo en caso de ganar la subvención. LISC no reembolsa por aplicaciones que escogieron pagar por estimaciones para las propuestas de proyectos.

Davis-Bacon Prevailing Wage

Salarios según la Ley Davis-Bacon

If you are seeking grant funding for services that require hiring a contractor, alert the professionals providing you with estimates and/or bids that they will be required to comply with all aspects of the Davis-Bacon Wage Act and RI General Law.

If you receive capital grant funding, the contract you sign with the professional you select to complete the work must include language that guarantees that they will comply with all aspects of the Davis Bacon Wage Act.

Davis-Bacon labor standards clauses must be included in contracts funded entirely or partially with grant funds.

Si piensa usar la subvención para trabajar con un contratista, alerte a los contratistas que le den estimaciones que se les requerirá cumplir con todos los aspectos de la Ley Davis-Bacon y las Leyes Generales de Rhode Island.

Si recibe la subvención, el contrato que firme con el profesional que haya elegido para completar el trabajo debe incluir un lenguaje que garantice que cumplirá con todos los aspectos de la Ley Davis-Bacon.

Los estándares laborales de la Ley Davis-Bacon deben ser incluidos en los contratos financiados parcial o completamente con esta subvención.

Selecting a Professional Contractor

Compliance

Can be located and licensed confirmed on the contractor's Registration and Licensing Board.

Can manage a Davis Bacon/RI General Law compliant project.

Experience

Has experience with projects similar (in size and type) to yours.

Has good references.

Is familiar with your local area and building officials/codes/requirements

Flexibility

Can perform construction in a way that is least disruptive to your program (for example during hours that the program is not in session)

Seleccionando un Contratista Profesional

Cumplimiento

Debe aparecer y tener su licencia confirmada en la Junta de Registro y Licenciamiento.

Puede manejar un proyecto que cumpla con la Ley Davis-Bacon y las Leyes Generales de Rhode Island.

Experiencia

Tiene experiencia con proyectos similares.

Tiene buenas referencias,

Está familiarizado con su área y las autoridades, códigos y requisitos de construcción

Flexibilidad

Puede llevar a cabo la construcción de forma que interrumpa su programa lo menos posible (p. ej. durante horas en que su programa no esté en sesión)

Requirements if Funded

If you are awarded a grant, there are a few other requirements you will need to consider

Grant Documentation – you will need to maintain the following

- Copies of signed agreements for grant-funded work, invoices, receipts, cancelled checks, bank statements
- Financial reports of revenue and expenditures of grant funds
- Records of signed financial reports for each disbursement request certifying the use of the funds is true and accurate
- Records of your process for hiring professionals for grant-funded work including obtaining multiple bids and decision rationale

Requisitos si es Financiado

Si usted recibe una subvención, hay otros requisitos que debe considerar

Documentación de la Subvención – necesitará guardar lo siguiente

- Copias de los acuerdos firmados para el trabajo financiado con la subvención, recibos, cheques cobrados, extractos bancarios
- Reportes financieros de ganancias y gastos con los fondos de la subvención
- Copias de los reportes financieros firmados para cada desembolso certificando que el uso de los recursos es verdadero y exacto
- Constancia de su proceso de selección del contratista para el trabajo financiado con la subvención incluyendo obteniendo múltiples cotizaciones y el fundamento de su decisión

Requirements if Funded

If you are awarded a grant, there are a few other requirements you will need to consider

Retention Period

Grantees must maintain documentation of all grant-related work and expenditures for a period of ten (10) years

Additional Estimates

Grantees must complete documented procurement for project including seeking multiple estimates

Project Reporting

- Provide monthly written project updates
- Allow LISC and the City to visit project site
- Comply with requests for additional information regarding project activities as needed

Requisitos si es Financiado

Si usted recibe una subvención, hay otros requisitos que debe considerar

Periodo de Retención

Los beneficiarios deben mantener la documentación de todo el trabajo y los gastos relacionados con la subvención por un periodo de diez (10) años

Estimaciones Adicionales

Los beneficiarios deben documentar el proceso que realizaron para seleccionar al contratista, incluyendo la búsqueda de múltiples estimaciones.

Reporte sobre el Proyecto

- Proveer reportes escritos mensuales
- Permitir que LISC y la Ciudad visiten el proyecto
- Cumplir con los requerimientos de información adicional sobre el proyecto cada vez que sea necesario

Application Walk-Through

Aplicación en Línea



Application Walk-Through

- The full list of questions is available to you for reference - you can download/print them to help gather information and documentation
- These questions are for reference ONLY; the application must be submitted online (see link below)
- La lista completa de preguntas está disponible para su referencia - puede descargarla o imprimirla para que pueda preparar la información y documentación necesaria
- Estas preguntas son ÚNICAMENTE para su referencia; la aplicación debe enviarse en línea en este enlace

<http://lisc.tfaforms.net/1162>

Aplicación en Línea



CITY OF PROVIDENCE EARLY LEARNING INFRASTRUCTURE SUPPORT PROGRAM – ROUND 2

INFORMATION & INSTRUCTIONS

About

In partnership with City of Providence Mayor Brett Smiley, LISC is administering Round 2 of the City of Providence Early Learning Infrastructure Support Program, providing technical assistance support along with the opportunity for grant funding for the improvement of child care and early learning environments. For Round 2, a total of \$295,000 is available through a competitive application process for licensed providers serving infant through pre-kindergarten aged children, with prioritization given to proposed physical space improvements that support compliance with regulations, remediating areas that pose risks to children's health and safety, and supporting facilities to improve their quality rating and standing (ex. BrightStars, RIDE CECE Standards). Small capital improvement grants will be available through a menu of options (included below). Due to the limited funding and the competitive nature of this grant, submission of a completed application does not guarantee funding.

This is an advanced-based grant program. This means funding will be provided in advance of project commencement in accordance with the disbursement conditions outlined in the contract agreement between LISC and the awardee. Funds may ONLY be used for the small capital improvement projects outlined in the grant contract.

Purpose of Grants

The following menu identifies the types of small capital improvement projects that will be considered for funding:

Small Capital Improvement	Grant Award Maximum	Use
Fencing	Up to \$25,000	Create safe and secure outdoor space meeting licensing regulation. Including, but

Application Walk-Through

Aplicación en Línea

Application features to consider:

- The application is electronic and works best in the Chrome or Edge web browsers
- You will have the option to save your application by entering your email and a password; please keep your password safe as we are unable to retrieve or reset passwords

Atributos de la aplicación para tener en cuenta:

- La aplicación es electrónica y funciona mejor en Chrome o Edge
- Tendrá la opción de guardar su aplicación con su correo electrónico y una contraseña; por favor guarde su contraseña porque no podemos recuperarla o asignar una nueva

City of Providence Early Learning Facilities Improvement Grant Application/ Solicitud de Subvención para Mejora de Instalaciones de Aprendizaje Temprano de la Ciudad de Providence

About Your Program / Información Acerca de su Programa

Please note, if your program does not currently serve any high risk children (as described in the application instructions), or if you are not actively participating with BrightStars, you are not eligible for a facilities improvement grant at this time. Grant funds may not be used for overhead or indirect costs./

Por favor tenga en cuenta que si su programa actualmente no brinda servicio a niños de alto riesgo (como se describe en las instrucciones de la solicitud), o si usted no está participando activamente con BrightStars, usted no es elegible en este momento para subvenciones para mejora de instalaciones. Los fondos de las subvenciones no pueden ser utilizados para costos indirectos o generales.

Legal Name of Organization / Nombre legal de la organización *

Name of Program / Nombre del Programa *

Application Walk-Through

Aplicación en Línea

Application Attachments

There are three required documents that will need to be uploaded into your application:

1. Estimate for work/purchase
2. A cash flow projection/Balance Sheet
3. Narrative – PLEASE USE TEMPLATE PROVIDED

There is also a section to upload optional documentation such as a design plan, licensing documentation, Bright Stars observation notes, etc.

Documentos Adjuntos

Hay tres documentos requeridos que deben ser cargados en su aplicación:

1. Estimación del trabajo o compra
2. Proyección de flujo de caja a 12 meses / balance financiero
3. Documento narrativo – POR FAVOR USE EL MODELO

También hay una sección para cargar documentos opcionales como un plan de diseño, documentación de la licencia, observaciones de Bright Stars, etc.

Document Upload/ Carga de Documentos

The first 3 documents must be attached to the application / Los primeros 3 documentos se deben adjuntar con la aplicación

1. Narrative Document / Documento Narrativo

Please upload your narrative application document / Por favor cargue su documento narrativo de aplicación *

[Choose File](#) No file chosen

2. Cash Flow Projection / Proyección de Flujo de Caja

Please upload the 12-month cash flow form (we provided a template, but you may use a different form if preferred) / Por favor cargue el formato de flujo de caja a 12 meses (nosotros le proporcionamos un modelo, pero puede usar un formato diferente si así lo prefiere) *

[Choose File](#) No file chosen

3. Estimate / Estimación

Please upload the estimate. If the estimate is for services that require hiring a contractor, it must include Davis-Bacon prevailing wage. If the application is for furnishing, fixtures, and equipment, evidence from store/supplier that includes total and itemized cost with shipping will be considered an acceptable estimate / Por favor cargue la estimación. Si la estimación es para contratar a un contratista, debe incluir salarios con base en la Ley Davis-Bacon. Si la aplicación es para mobiliario, accesorios, y equipos, un recibo de la tienda o proveedor que incluya el costo total y el costo detallado incluyendo costos de envío será considerado como una estimación aceptable.

[Choose File](#) No file chosen

4. Other Supporting Documentation/ Otros Documentos de Apoyo

Backup documentation from state licensing and/or BrightStars indicating the regulations or quality standards to be met in order to maintain licensure or move up on the BrightStars rating scale (if applicable) / Documentación de respaldo de licencias estatales y/o BrightStars que indiquen las regulaciones o estándares de calidad que deben cumplirse para mantener la licencia o ascender en la escala de calificación de BrightStars (si aplica)

[Choose File](#) No file chosen

Application Walk-Through

You must fill out **separate applications** if you are applying for multiple locations – one application per facility

Aplicación en Línea

Usted **debe llenar aplicaciones separadas** si está aplicando para varias sedes – una aplicación por cada instalación



Application Due Date

Aplicación en Línea

Applications will be accepted until

Friday, April 12th, 2024

Las aplicaciones se aceptarán hasta el

Viernes, 12 de abril de 2024





Selection Process

Proceso de Selección

LSC
RHODE ISLAND

Selection Process

In addition to meeting eligibility and priority criteria, recommendations will also be based on:

1. Application clarity and completeness,
2. A site visit assessment prior to the final decision to award funding, and
3. The availability of funding.



Proceso de Selección

Además de cumplir con los criterios de elegibilidad y prioridad, la selección también se basará en:

1. La aplicación debe estar completa y debe ser clara
2. Una visita antes de la decisión de otorgar la subvención.
3. La disponibilidad de fondos.

Selection Process

1. Applications will be reviewed by the RICCELFF
2. Site visit assessments will be conducted
3. Committee of stakeholders will meet to prioritize projects for funding
4. City of Providence will approve projects for funding
5. Applicants will be notified of the status of their application by April 30th

Proceso de Selección

1. Las aplicaciones serán revisadas por el Fondo para Instalaciones de Cuidado Infantil y Aprendizaje Temprano de Rhode Island (RICCELFF, por su sigla en inglés)
2. Se llevarán a cabo las visitas
3. Un comité se reunirá para priorizar los proyectos para financiamiento
4. Las personas que aplicaron serán notificadas del estado de su aplicación a más tardar el 30 de abril



Additional Resources

Recursos Adicionales

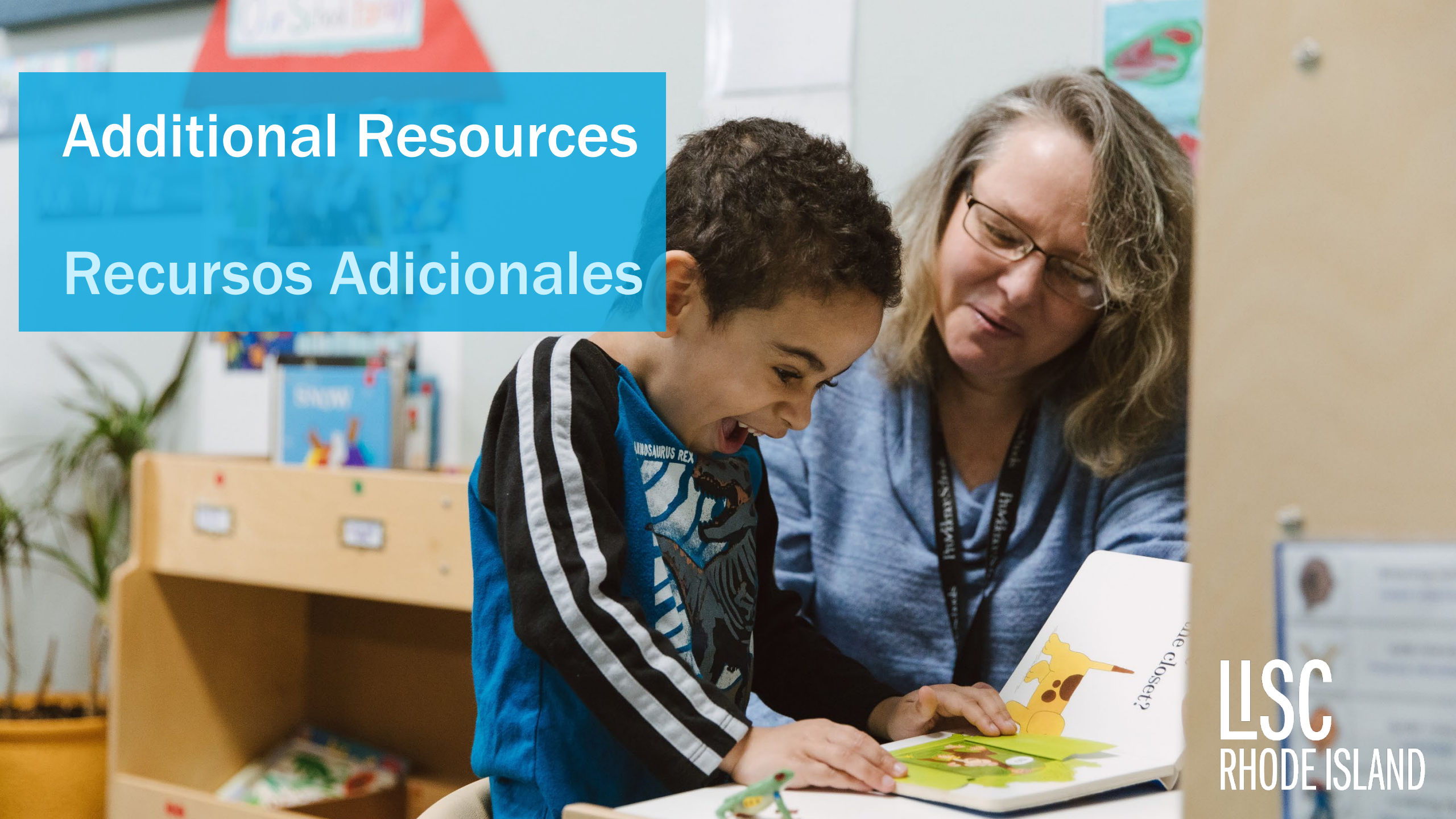

LISC
RHODE ISLAND

LISC Technical Assistance and Resources

LISC Technical Assistance - If you are in any stage of this process or even just considering starting this process, please contact us! There is a brief electronic form to be completed:

<https://riccelff.org/contact/>

Resources available on RICCELFF.org:

- Facility Project Readiness Worksheet
- Site Evaluation Checklist
- Space Planning Worksheet



Asistencia Técnica y Recursos de LISC

Asistencia Técnica de LISC: Si está en cualquier etapa del proceso de aplicación o si apenas está considerando aplicar, ¡nos puede contactar! Debe suministrar una información breve aquí:

<https://riccelff.org/contact/>

Recursos disponibles en RICCELFF.org:

- Guía de preparación para proyectos en instalaciones
- Lista de verificación de evaluación del sitio
- Guía para planeación del espacio

Thank You!

If you have any questions, please email RICCELFF@lisc.org.

¡Gracias!

Si tiene preguntas, por favor escribanos a RICCELFF@lisc.org.